



発行日:	2021/03/14	時刻:	12:00
主題:	コミュニケーション6	文書番号:	4.06
発行者:	競技長	ページ数:	1/1
宛先:	全参加者	添付書類:	2

【レッキの手順】

1. 下記のグループに分かれてレッキを行うこと。

グループ1 カーナンバー 1～45
 走行順 舟着 ⇒ 鬼久保 ⇒ 雁峰北

グループ2 カーナンバー 46～51、61～77
 走行順 舟着 ⇒ 雁峰北 ⇒ 鬼久保

※舟着ステージは、グループ1、2が同走になります。他ステージでも、グループ1とグループ2が混走になるので前車に追従するとミスコースの可能性があるので要注意！

添付レッキコマ図の順路を厳守で走行して下さい。

レッキ時SSコース中は、占有許可を取って車の規制を行います。やむを得ず一般車が通行する可能性もありますので、注意して走行して下さい。

コースオープン時間は次の通りとするが、全車2回の通過を確認した場合は、早期閉鎖する。

SS1, 3	舟着	オープン時間	6:00～8:00
SS2, 4, 6, 8,	鬼久保	オープン時間	7:30～12:00
SS5, 7	雁峰北	オープン時間	7:30～12:00

2. レッキ車両の左ドアミラーにレッキゼッケンを貼付しなければならない。

3. 各クルーは、各スペシャルステージを2回走行することができる。

レッキに出ない又は2回目を走行しない場合は、ラリーコントロールまたはHQに連絡して下さい。

ラリーコントロール 0536-25-0441

HQ 0536-25-0440

4. スペシャルステージ区間内では指示された方向に従って走行すること。逆走は禁止する。

5. レッキの間、いかなる場合も他の道路使用者の安全と権利を尊重しなければならない。オフィシャルはレッキのルート上で競技車両の動作を目視、計測機器、写真、ビデオ等によって監視することがある。全ての違反は大会審査委員会に報告されます。

以上

1Grレッキ順路

※燃料の補給は随時行って下さい。

①Road Book の P11 から P16 box8 までオンコースで走行し、P16 box8 を右折後、A 図を走行。

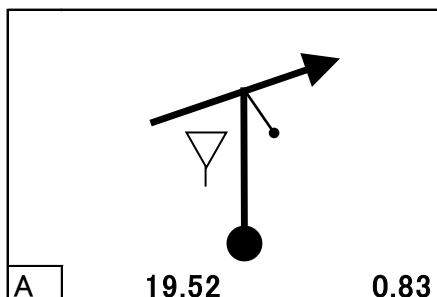

A 図先 2.30km で Road Book の P12 box7 となります。

以後

②Road Book P22 box14 までオンコースで走行し、P22 box14 を左折。

③8.43km 先 P17 box14 から P30 box20 までオンコースで走行。

④3.97km 先 Road Book P33 box4 から P39 box14 までオンコースで走行。P39 box14 を左折。

⑤0.49km 先 Road Book P33 box5 から P39 box15 までオンコースで走行し、1.5km 先 B 図で左折

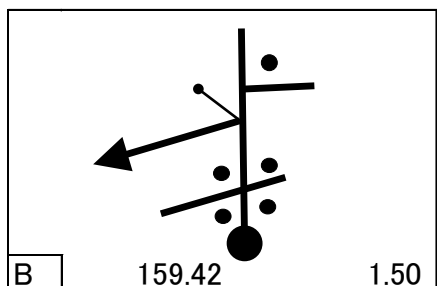

⑥B 図先 0.5km で P45 box22 総合公園南口からサービスパークに入り、車検の準備を行って下さい。

北口からは、車検テントがあるためサービスパークには入れません。

お疲れ様でした。

2Grレッキ順路

※燃料の補給は随時行って下さい。

- ① Road Book の P11 から P16 box8 までオンコースで走行し、P16 box8 を右折後、A 図を走行。

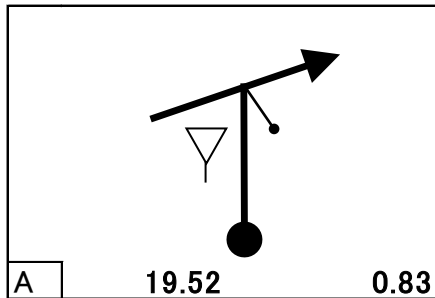

A図先 2.30km で Road Book の P12 box7 となります。

以後

- ② Road Book P22 box14 までオンコースで走行し、P22 box14 を右折。C, D, E, F, G と走行。

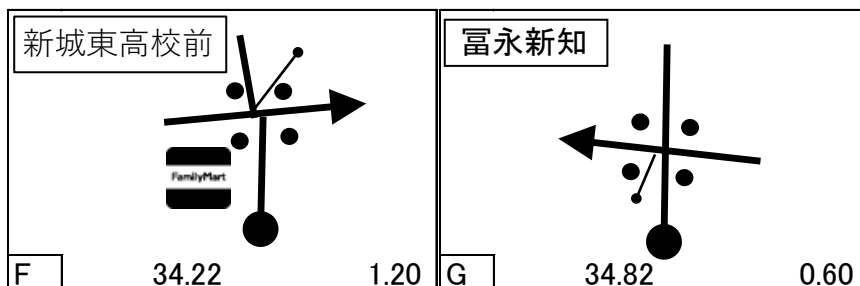
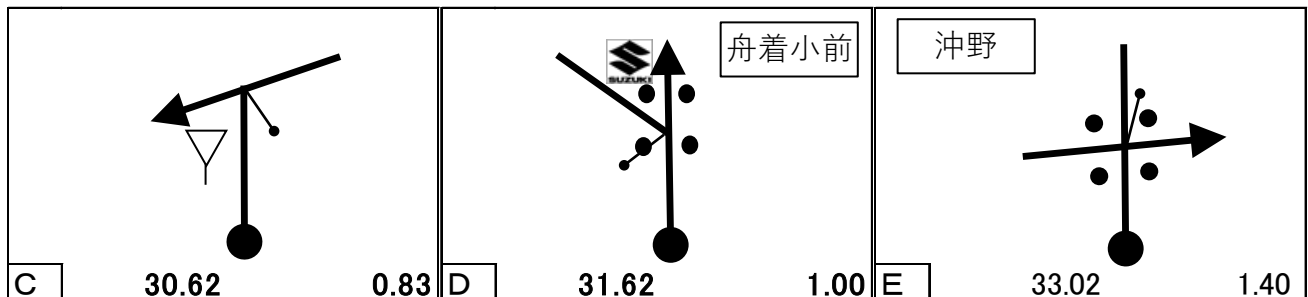

- ③G 図先 4.85km で P33 box4 から P39 box14 を右折。

- ④3.97km 先 Road Book P33 box4 からオンコースで P39 box14 まで走行し、P39 box14 を左折。

- ⑤0.49km 先 Road Book P33 box5 からオンコースで Road Book P45 box14 まで走行し、P45 box14 を左折。

- ⑥8.43km 先 Road Book P40 box20 からオンコースで Road Book P46 box22 まで走行。

総合公園南口からサービスパークに入り、車検の準備を行って下さい。

北口からは、車検テントがあるためサービスパークには入れません。

お疲れ様でした。